



## Parte C | Editorial

### Journal of Toxicologic Pathology Reviews | JTPR

EEE Editorial: 01.A01.N01.V01.PC.2022

---

JTPR | Janeiro – Março de 2022

## Sobre a necessidade de editar revistas científicas no Brasil em especial na área de Patologia Toxicológica e Experimental.

---

Professor Luiz Carlos de Sá Rocha | Laboratório de Neuroimunologia | Departamento de Patologia | FMVZ | Universidade de São Paulo | e-mail: [lusarocha@gmail.com](mailto:lusarocha@gmail.com)

Tópicos deste editorial

Sobre a necessidade de editar revistas científicas no Brasil em especial na área de Patologia Toxicológica e Experimental.....	1
01. <i>Resumo</i> .....	2
02. <i>Introdução</i> .....	2
03. <i>Sociedades científicas e publicações científicas</i> .....	2
04. <i>Desenvolvimento de novas moléculas e a PT&amp;E</i> .....	2
05. <i>Desenvolvimento tecnológico no Brasil e na América Latina</i> .....	2
06. <i>Referências Bibliográficas</i> .....	2

---

## 01. Resumo

XXXXXXXXXX

## 02. Introdução

XXXXXXXXXXXXX.



FIGURA 01 – xxxxxxxx.

## 03. Sociedades científicas e publicações científicas.

XXXXXXXXXXXXX

## 04. Desenvolvimento de novas moléculas e a PT&E.

XXXXXXXXXXXXX

## 05. Desenvolvimento tecnológico no Brasil e na América Latina.

XXXXXXXXXXXXXX



FIGURA 02 – xxxxxxxxl.

## 06. Referências Bibliográficas

01. XXXXXXXXXX  
XXXXXXXXXX

02. XXXXXXXXXX  
XXXXXXXXXX

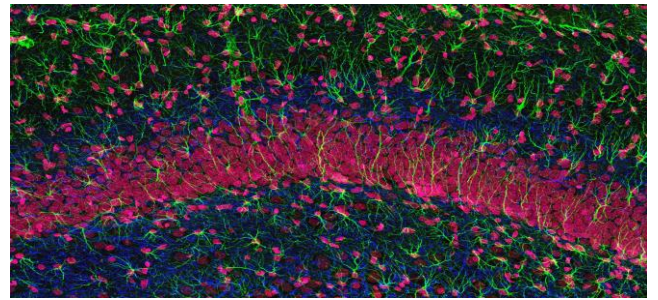
03. XXXXXXXXXX  
XXXXXXXXXX



Figura 4 | xxxxxxxxxx.

04. XXXXXXXXXX  
XXXXXXXXXX

05. XXXXXXXXXX  
XXXXXXXXXX

---

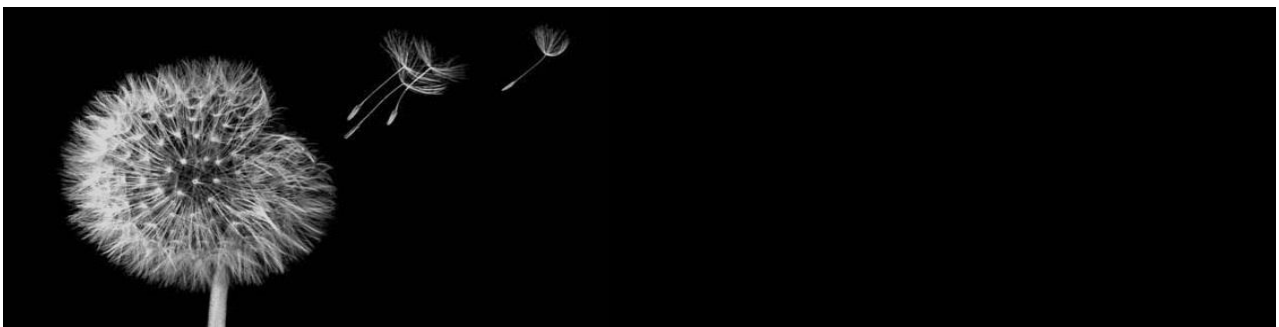
Professor Luiz Carlos de Sá Rocha | Departamento de Patologia  
| FMVZ | Universidade de São Paulo  
E-mail: [lusarocha@gmail.com](mailto:lusarocha@gmail.com)

---